

SITUACIÓN DEFICIENCIAS DETERMINADAS: PREVIO DURANTE POSTERIOR

DEPARTAMENTO:	Alta Verapaz	MUNICIPIO:	Cobán
NOMBRE DEL ESTABLECIMIENTO:	Escuela Oficial Rural Mixta, Comunidad Yalsec Zapur	DIRECCIÓN DEL ESTABLECIMIENTO:	Comunidad Yalsec Zapur, Cobán, Alta Verapaz
CÓDIGO DEL ESTABLECIMIENTO:	16-01-0332-43	FECHA:	Mayo 2,024



Foto1: Se evidencia el estado actual del techo de lámina del establecimiento



Foto 2: Se evidencia el mal estado de la viga o costanera de la estructura de lámina de la escuela.



Foto 3: Se evidencia el mal estado de las puertas del establecimiento



Foto 4: Se evidencia el mal estado de las ventanas del establecimiento.



Foto 5: Se evidencia el mal estado del piso del establecimiento



Foto 6: Se evidencia el mal estado de el techo de lámina y la falta de canales de captación de agua pluvial

Observación: Si es necesario se pueden agregar hojas adicionales y actualizar el número de hojas.



Firma y sello del Presidente de la OPF



Firma y Sello Director Centro Educativo Público



SITUACIÓN DEFICIENCIAS DETERMINADAS: PREVIO DURANTE POSTERIOR

DEPARTAMENTO:	Alta Verapaz	MUNICIPIO:	Cobán
NOMBRE DEL ESTABLECIMIENTO:	Escuela Oficial Rural Mixta, Comunidad Yalsec Zapur	DIRECCIÓN DEL ESTABLECIMIENTO:	Comunidad Yalsec Zapur, Cobán, Alta Verapaz
CÓDIGO DEL ESTABLECIMIENTO:	16-01-0332-43	FECHA:	Mayo 2,024



Foto 7: Se evidencia el mal estado de la pintura de la paredes de las aulas de la escuela y de la dirección



Foto 8: Se evidencia el mal estado de la pintura de la paredes de las aulas de la escuela y de la dirección



Foto 9: Se evidencia el mal estado de las puertas del establecimiento

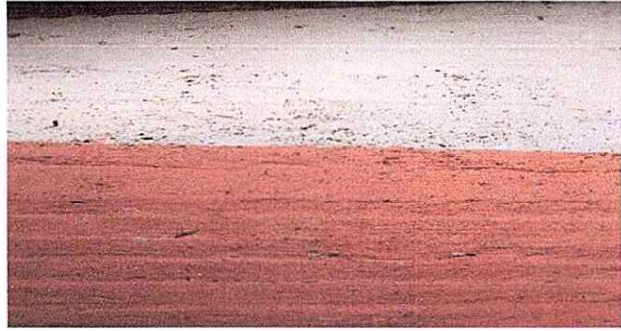

Foto 10: Se evidencia el mal estado del techo del establecimiento.

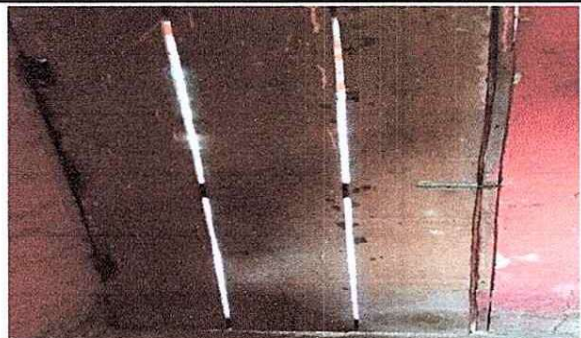

Foto 11: Se evidencia el mal estado del piso del establecimiento



Foto 12: Se evidencia el mal estado de el techo de lámina y la falta de canales de captación de agua pluvial

Observación: Si es necesario se pueden agregar hojas adicionales y actualizar el número de hojas.



Firma y sello del Presidente de la OPF



Firma y Sello Director Centro Educativo Público

